PTCP di Milano

Tavola 1_SISTEMA INSEDIATIVO - INFRASTRUTTURALE

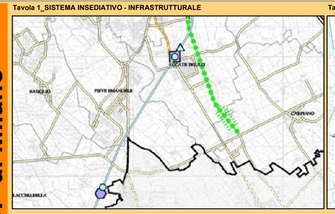

Tavola 2_DIFESA DEL SUOLO

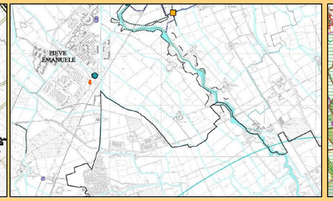

Tavola 3_SISTEMA PAESISTICO - AMBIENTALE

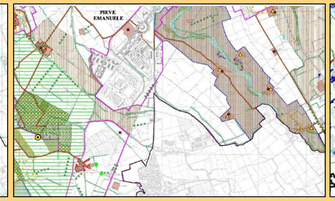

Tavola 4_RETE ECOLOGICA

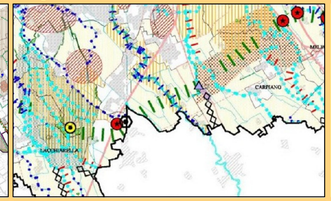

Tavola 5_SISTEMA DEI VINCOLI PAESISTICI E AMBIENTALI

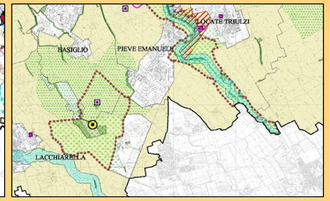

Tavola 6_UNITA' PAESISTICO - TERRITORIALI

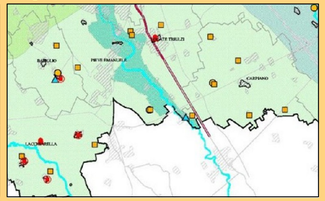

PTCP di Pavia

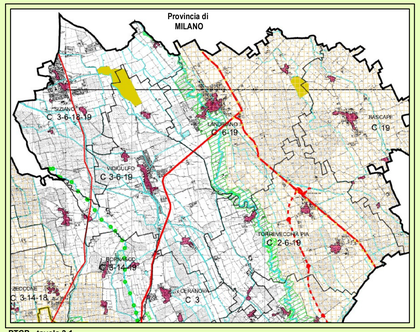

PTCP - tavola 3.1

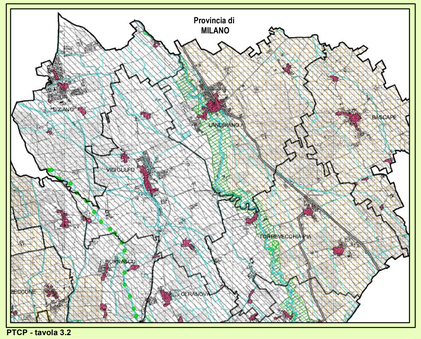

PTCP - tavola 3.2

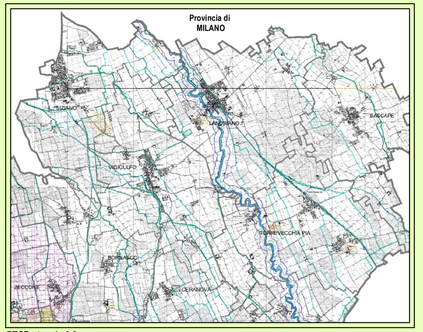

PTCP - tavola 3.3

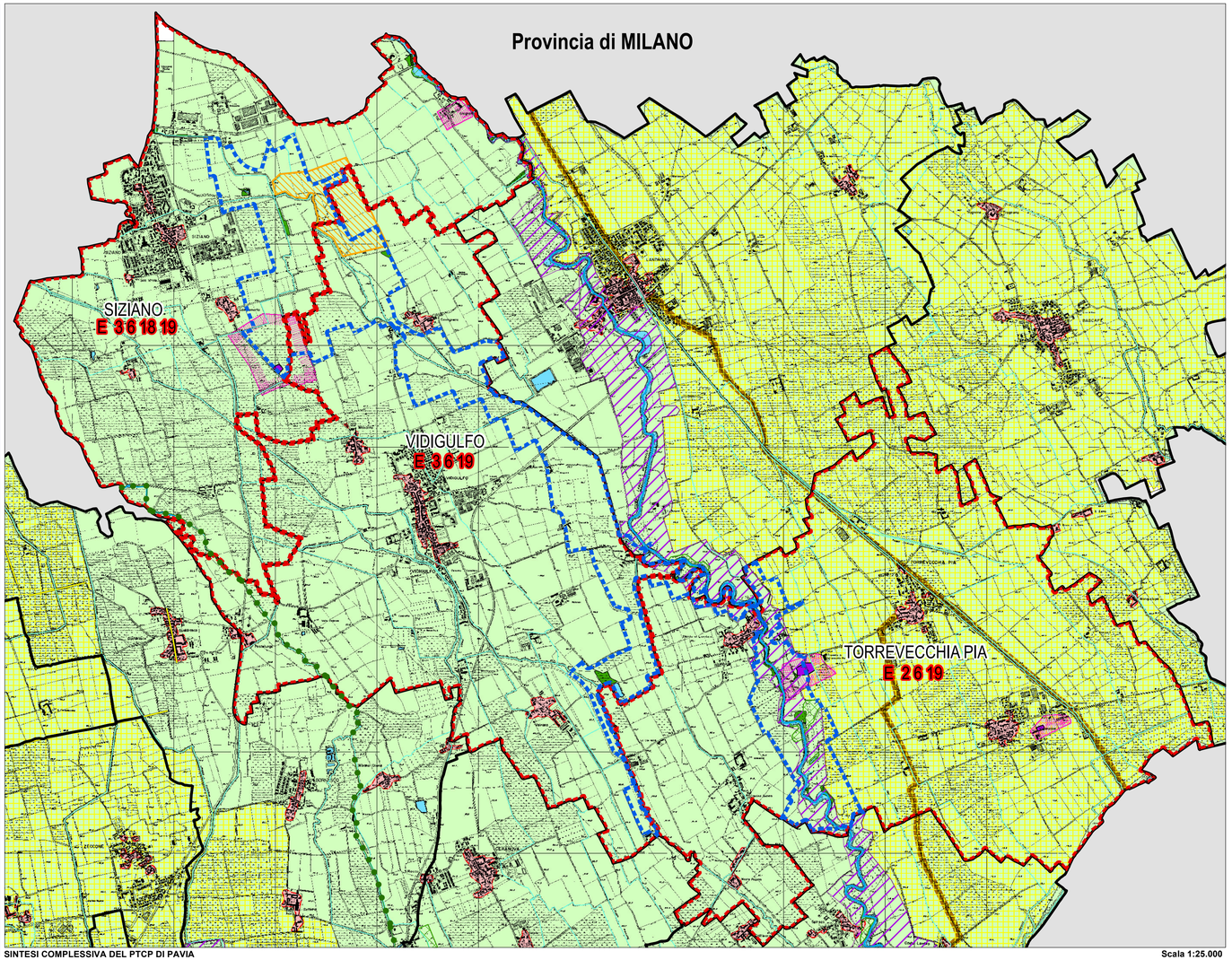

SINTESI COMPLESSIVA DEL PTCP DI PAVIA

Scala 1:25.000

LEGENDA

IL SISTEMA PAESISTICO AMBIENTALE

Ambiti unitari (unità tipologiche)

- C — Pianura irrigua Pavese
- Pianura irrigua Pavese

Ambiti di tutela

PRESCRIZIONI

- Aree di elevato contenuto naturalistico

INDIRIZZI

- Aree di consolidamento dei caratteri naturalistici
- Aree di consolidamento delle attività agricole e dei caratteri connotativi
- Viabilità storica principale
- Corridoi ecologici
- Centri e nuclei storici

Ambiti delle foreste e dei boschi

- Boschi (art.142, comma 1, lett.g DLgs 42/2004)

Ambiti di interesse archeologico

- Areali di ritrovamento archeologico
- Areali di rischio archeologico

Ambiti delle attività estrattive

- Cave

Viabilità di interesse paesistico

- Rete viaria di struttura

IL SISTEMA INSEDIATIVO DELLA MOBILITA' E DELLE INFRASTRUTTURE

Ambiti territoriali tematici

- 2 Ambito del Fiume Ticino
- 3 Ambito della Valle dell'Olona
- 6 Ambito della Valle del Lambro Meridionale
- 18 Sistema urbano insediativo dei comuni attestati sulla direttrice della Vigentina
- 19 Sistema urbano insediativo dei comuni attestati sul limite della provincia di Milano e del Parco agricolo sud

IL SISTEMA DELLE ACQUE

- Corsi d'acqua minori
- Corsi d'acqua principali
- Aree idriche

LIMITI AMMINISTRATIVI

- Perimetro Parco Locale di Interesse Sovracomunale (PLIS)
- Confine dei comuni di Siziano, Torrevecchia Pia e Vidigulfo
- Confini comuni limitrofi

COMUNI DI

SIZIANO, TORREVECCHIA PIA e VIDIGULFO

PROVINCIA DI PAVIA

P.L.I.S.

PARCO del LAMBRO MERIDIONALE e del TICINELLO

Parco Locale di Interesse Sovracomunale

PIANO PARTICOLAREGGIATO

Tavola n.11

Carta della pianificazione provinciale: PTCP di Pavia, PTCP di Milano e sintesi complessiva

APPROVAZIONE

Scale varie

Comune di SIZIANO
SINDACO
dott. ing. Massimiliano Brambilla
TECNICO COMUNALE
geom. Massimo Mauro Bertoni

Comune di TORREVECCHIA PIA
SINDACO
Antonio Esposito
TECNICO COMUNALE
dott. arch. Paolo Menudo

Comune di VIDIGULFO
SINDACO
dott. Pietro Aristide Sfondrini
TECNICO COMUNALE
dott. ing. Arturo Guadagnolo

PROGETTISTI
dott. arch. Mario Mossolani
dott. Silvia Paola Assini
dott. Solveig Tosi

COLLABORATORI
dott. urb. Sara Panizzari
dott. ing. Giulia Natale
dott. ing. Marcello Mossolani
geom. Mauro Scano

STUDI NATURALISTICI
dott. Massimo Merati
dott. Niccolò Mapelli

STUDIO MOSSOLANI
urbanistica architettura ingegneria
via della pace 14 - 27045 casteggio (pavia) - tel. 0383 890096 - telefax 0383 82423 - www.studiomossolani.it